



Comune di Solbiate Olona

Incontro pubblico di presentazione

SOLBIATE OLONA

18 GIUGNO 2026

L'incontro di oggi



1

Chi siamo

(Servizi, numeri e valori di AEMME)



2

Le novità

(Cosa cambia dal 1° luglio)



3

Come organizzarsi

(Il nuovo calendario e la guida pratica per la casa)



4

Contatti

(Un filo diretto per ogni dubbio)

Chi siamo

Siamo una realtà che da quasi vent'anni si occupa di igiene urbana. Gestiamo i servizi di igiene ambientale in diversi Comuni della Città metropolitana di Milano e della provincia di Varese adattando modalità operative per contribuire alla pulizia, al decoro e alla vivibilità del territorio servito.



I nostri valori



I nostri numeri

Comuni Gestiti: Raddoppio del Territorio

31/12/2025



01/07/2026



Il numero di comuni serviti passerà dal 19 attuali a 38 a partire dal 1° luglio 2026.

Abitanti Serviti: Oltre 460.000 Persone

31/12/2025



01/07/2026



La platea degli utenti crescerà significativamente, passando da 301.056 a 462.000 abitanti serviti.

Volume di Rifiuti: Verso le 210.000 Tonnellate

31/12/2025



01/07/2026



Il carico operativo salirà dalle attuali 139.003 tonnellate di rifiuti gestiti a una stima di 210.000 tonnellate per la nuova fase di espansione.

Potenziamento Operativo 2026



Per sostenere l'espansione, ALA conterà su una forza lavoro di 370 persone e una flotta di 313 mezzi operativi dal 1° luglio 2026.

I nostri servizi

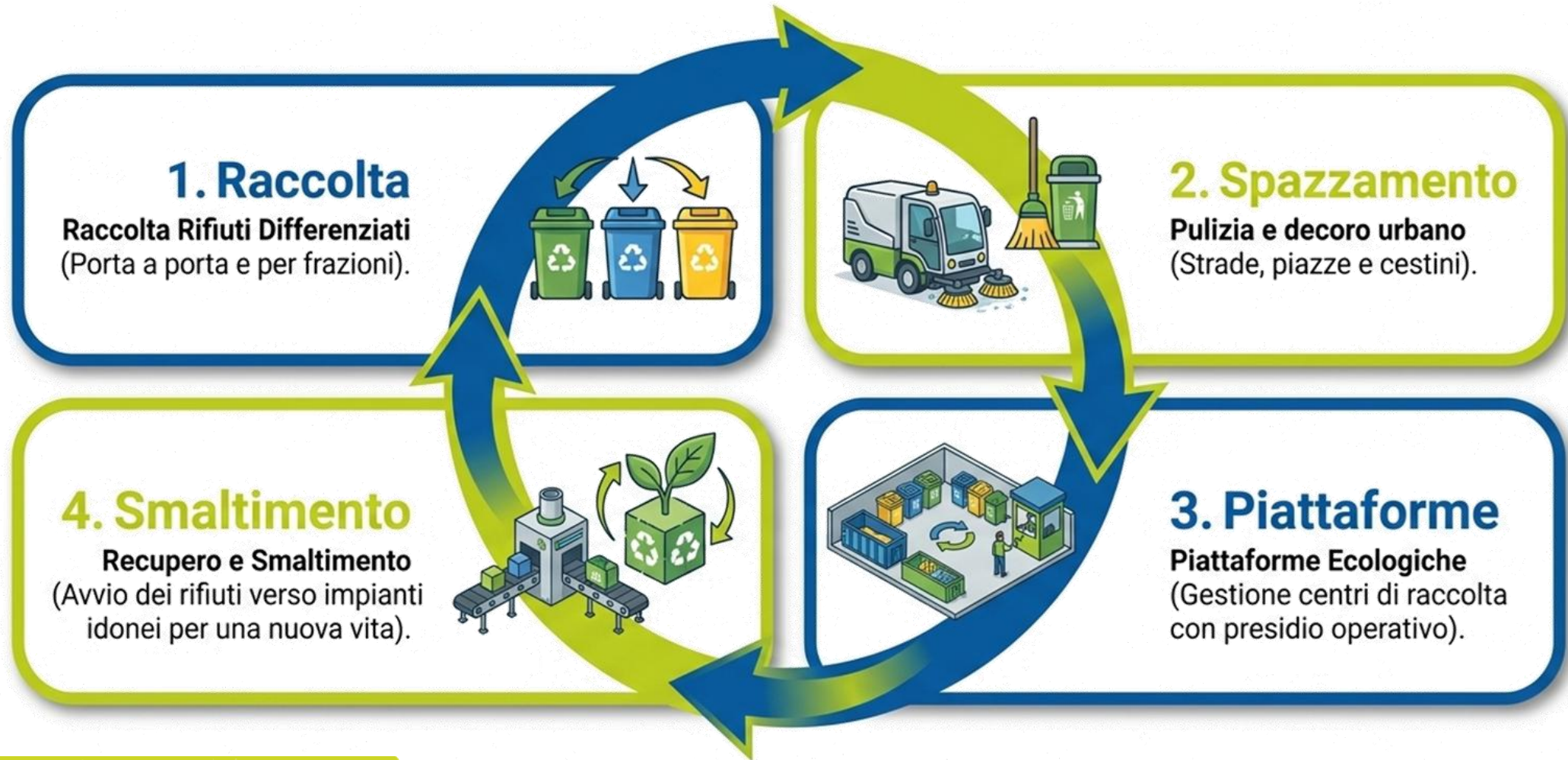





Cosa cambia dal 1° luglio

<p>Vetro + Metalli</p> <p>Novità</p>  <p>Lattine e scatolette non vanno più nella plastica. Si uniscono al vetro.</p> <p>SETTIMANALE</p>	<p>Solo Imballaggi</p> <p>Novità</p>  <p>Nel sacco giallo della plastica vanno esclusivamente gli imballaggi.</p> <p>QUINDICINALE</p>	<p>Verde a Domicilio</p> <p>Novità</p>  <p>Nuovo servizio su prenotazione per scarti vegetali e ramaglie.</p> <p>SU PRENOTAZIONE (A PAGAMENTO)</p>
--	---	--

Calendario della raccolta porta a porta

 Esporre i sacchi la sera prima del giorno di ritiro.

Giorno	Tipologia	Frequenza	Cosa fare
 Martedì & Sabato	Umido	Bisettimanale	☑ (Bisettimanale. Usare sacchetti compostabili).
 Mercoledì	Carta, Cartone e Tetra Pak	☑ (Quindicinale. Piegare i cartoni)	 Mercoledì Imballaggi di Plastica Quindicinale ☑ (Quindicinale. Solo plastica, niente metalli)
 Giovedì	Vetro, Lattine e Scatolette	Settimanale	☑ (Settimanale. No ceramica o cristallo).
 Venerdì	Secco indifferenziato	Settimanale	☑ (Settimanale. Esporre la sera prima).

Spazzamento stradale: zone e turni

Lo spazzamento viene effettuato **ogni giovedì del mese**, a turno, nelle 4 zone in cui il territorio comunale è stato suddiviso

1°

Giovedì del mese



- Via Battisti
- Via Matteotti
- Via Vignole
- Via dei Ronchi
- Via San Rocco
- Via Indipendenza
- Via Risorgimento
- Via Volta
- Via Turati
- Via Molimi
- Via De Gasperi
- Piazza San Gervaso
- Via Benetti
- Via Maino
- Via Roma
- Via Perego
- Via Vittorio Veneto
- Piazza della Chiesa
- Via Sant'Anna
- Piazza Gabardi
- Piazza Marconi
- Via Sant'Antonino
- Via Calvi
- Via Tobler
- Via Firenze
- Via San Vito
- Via Mazzini
- Via Puccini
- Via Piave
- Via Wagner
- Via Alpini d'Italia

2°

Giovedì del mese



- Via Montello
- Via Ortigara
- Piazzale dello Sport
- Via Martiri della Libertà
- Via Manzoni
- Via Isonzo
- Via Adige
- Via Brenta
- Via Tignole
- Via dei Ronchi
- Via Ticino
- Via Stelvio
- Via Pasubio
- Via Montegrappa
- Via XXIV Maggio
- Via XXV Aprile
- Via Monte Rosa
- Via dei Patrioti
- Via Don Porro

3°

Giovedì del mese



- Via 4 Novembre
- Via Sant'Antonino
- Via Sant'Anna
- Via Matteotti
- Piazza Gabardi
- Via Vittorio Veneto
- Piazza della Chiesa
- Piazza Marconi
- Via Roma
- Via Majno
- Via Benetti
- Via San Rocco
- Via dei Ronchi
- Piazza San Gervaso

4°

Giovedì del mese



- Via dei Patrioti
- Via Porro
- Via Varese
- Via Brescia
- Via Padova
- Via Novara
- Via Vicenza
- Via Milano
- Via Giovanni XXIII
- Via Firenze
- Via Sondrio
- Via Trieste
- Via Trento
- Via Venezia
- Via Como
- Via Torino
- Via Genova
- Via Parravicini

Educazione e territorio

Ci impegniamo a costruire una cultura dell'ambiente e insegnare le abitudini corrette a partire dalle scuole



10 anni di attività nelle scuole

- Lezioni frontali nelle classi
- Visite guidate ai centri di raccolta
- Laboratori creativi con materiale di riciclo
- Attività ludiche a tema ambientale

Un filo diretto con i cittadini

Il rapporto diretto con il cittadino è garantito dal servizio di numero verde attivo dal lunedì al venerdì, dalle 8.30 alle 19.00 e il sabato dalle 8.30 alle 12.30



Numero verde gratuito
800.19.63.63



www.aemmelineaambiente.it



Scarica l'app per informazioni su servizi, calendari e avvisi direttamente sul tuo smartphone.





Raccolta imballaggi plastica

SÌ - COSA VA



Bottiglie e flaconi
(VUOTI)



Vaschette e
contenitori (PULITI)



Buste e sacchetti per
pasta, verdure, surgelati



Confezioni e barattoli
in plastica



NO - COSA NON VA



Giocattoli



Spazzolini e penne



Tubi e oggetti casalinghi
in plastica dura



Pannolini



Ciabatte in gomma
e palloni



Raccolta umido

✓ SÌ - COSA VA

- | | | |
|---|--|-----------------------------------|
| 1 |  | Scarti di cucina e avanzi di cibo |
| 2 |  | Frutta e verdura |
| 3 |  | Fondi di caffè e filtri del tè |
| 4 |  | Gusci d'uovo |
| 5 |  | Tovaglioli di carta sporchi |

✗ NO - COSA NON VA

- | | | |
|---|--|--------------------------|
| 1 |  | Plastica e imballaggi |
| 2 |  | Vetro, lattine e metalli |
| 3 |  | Pannolini e assorbenti |
| 4 |  | Lettiere minerali |
| 5 |  | Olio alimentare |
| 6 |  | Mozziconi di sigaretta |

Raccolta secco indifferenziato

✓ SÌ - COSA VA



Pannolini e assorbenti



Scontrini

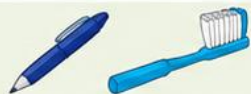

Penne e spazzolini



**Ceramica e porcellana
in piccoli pezzi**



Oggetti non riciclabili

✗ NO - COSA NON VA



Imballaggi in plastica



Carta e cartone



Vetro e lattine



Scarti organici



Pile e RAEE



Farmaci

Raccolta carta e cartone

✓ SÌ - COSA VA



1 Giornali, riviste e fogli di carta



2 Scatole e scatoloni piegati



3 Cartoncino e imballaggi in cartone



4 Contenitori Tetra Pak



5 Sacchetti di carta puliti

✗ NO - COSA NON VA



1 Carta sporca o unta



2 Scontrini



3 Carta oleata o plastificata



4 Fazzoletti e tovaglioli sporchi



5 Cartoni pizza sporchi



6 Piatti e bicchieri di carta sporchi

Raccolta vetro e metalli

✓ SÌ - COSA VA

1	Bottiglie e barattoli in vetro	
2	Lattine in alluminio e acciaio	
3	Scatolette e banda stagnata	
4	Fogli in alluminio	
5	Tappi metallici	

✗ NO - COSA NON VA

1	Ceramica e porcellana	
2	Terracotta	
3	Piatti	
4	Lastre di vetro	
5	Specchi e cristalli	
6	Lampadine, neon, pirofile da forno e RAEE	



Grazie per l'attenzione